

DET. TÍPICO - SOLDA CONTÍNUA ENTRE TERÇA E TESOURA SEM ESCALA

LISTA DE MATERIAL - COBERTURA 1						
ITEM	DENOMINAÇÃO	PERFIL	MATERIAL	QUANTIDADE (m)	SUPERFÍCIE (m²)	PESO (Kg)
1	COLUNAS, VIGAS	TUBO CAIXÃO UE [] 150x60x20x2,00	ASTM-A36 / SAE1020	170,79	96,10	1.591,27
2	VIGA DE TRAVAMENTO	TUBO CAIXÃO UE [] 75x40x15x2,00	ASTM-A36 / SAE1020	169,68	55,50	914,99
3	TERÇAS	UE 75x40x15x2,00	ASTM-A36 / SAE1020	804,00	279,37	2.167,70
4	CONTRAVENTAMENTO	BARRA REDONDA Ø1/4"	ASTM-A36	186,19	4,99	46,29
SUB TOTAL				435,96		4.720,25
ITEM	DENOMINAÇÃO	ELEMENTOS DE LIGAÇÃO	MATERIAL	QUANTIDADE (UNID)	SUPERFÍCIE (m²)	PESO (Kg)
5	PLACA DE BASE	CH. #5/16"x150x250mm	ASTM-A36	28	3,50	109,90
6	CHUMBADOR	CHUMBADOR MECÂNICO Ø1/4"x50mm	ASTM-A36	56	-	-
9	MISCELÂNIAS	CH. DE LIGAÇÃO & FIXAÇÃO	ASTM-A36	-	-	472,03
SUB TOTAL				3,50		581,93
TOTAL				439,46		5.302,18
ÁREA DA ESTRUTURA TOTAL (m²)						205,27

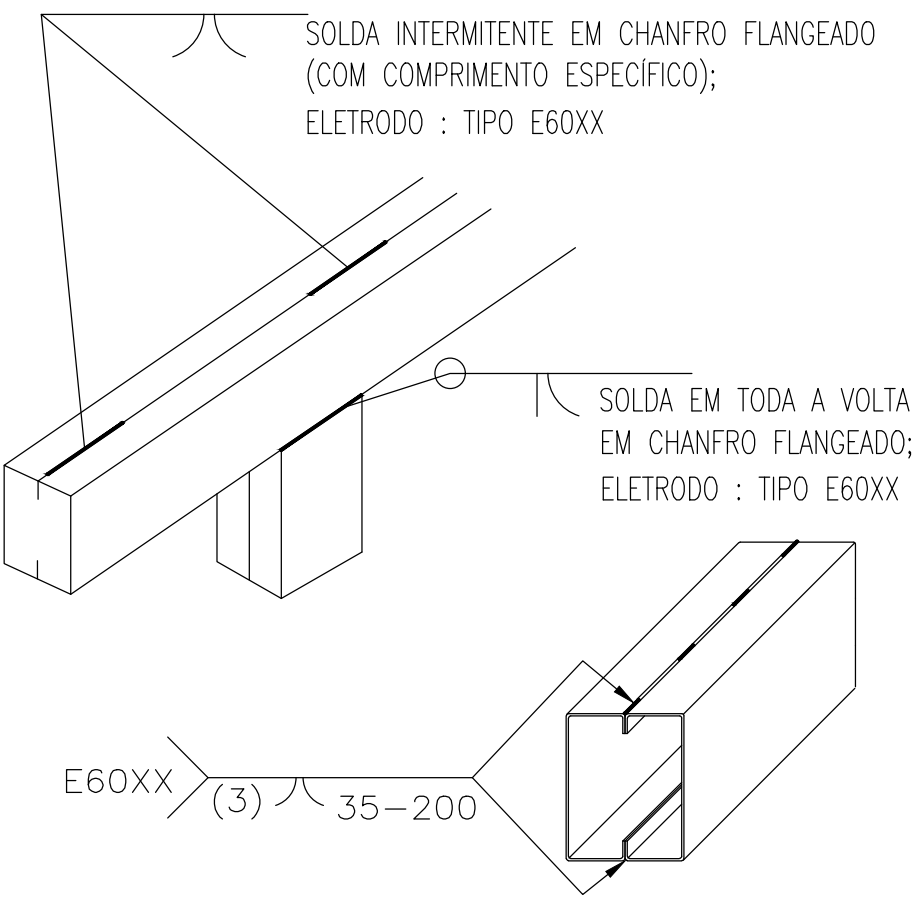
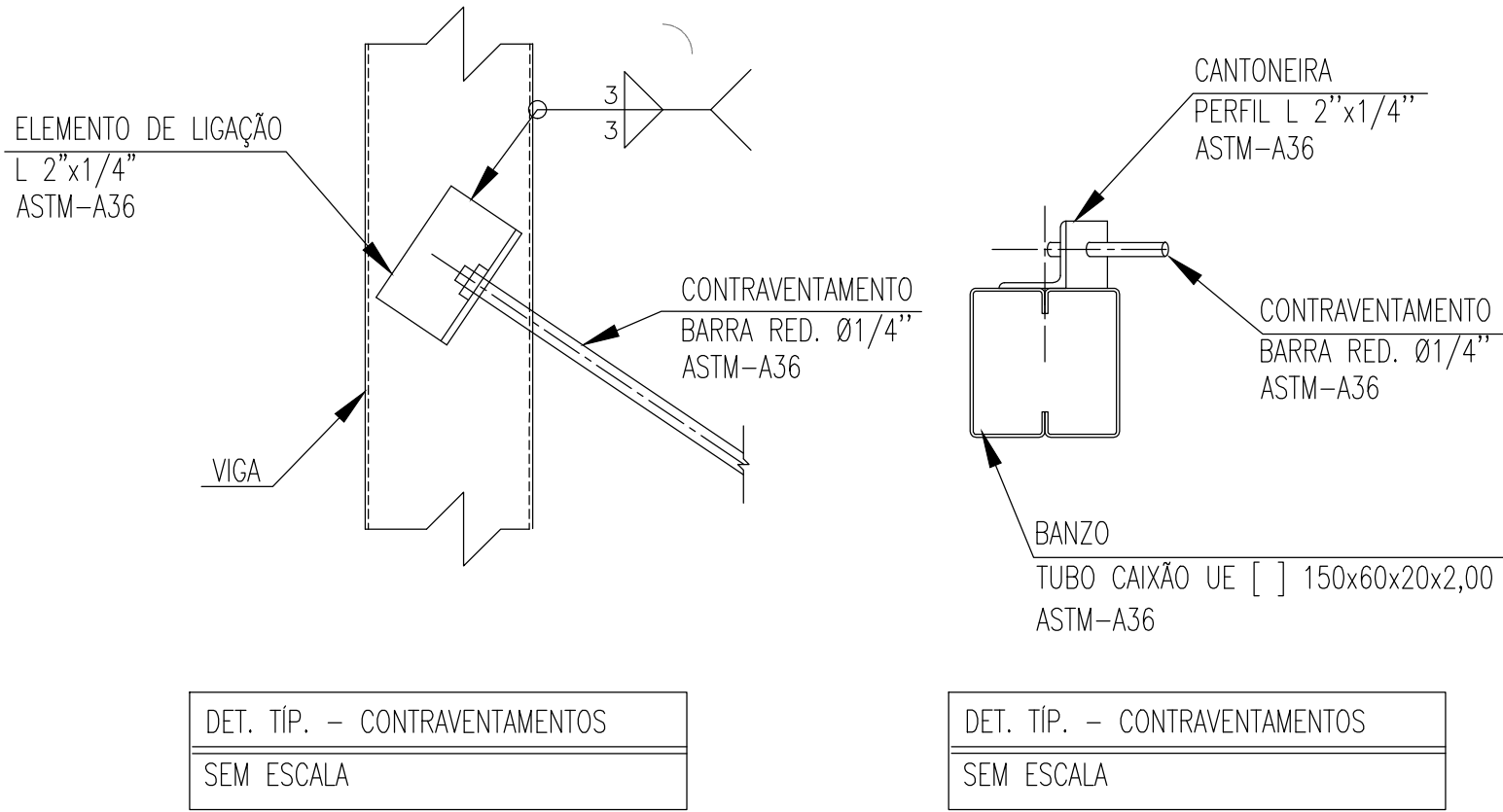
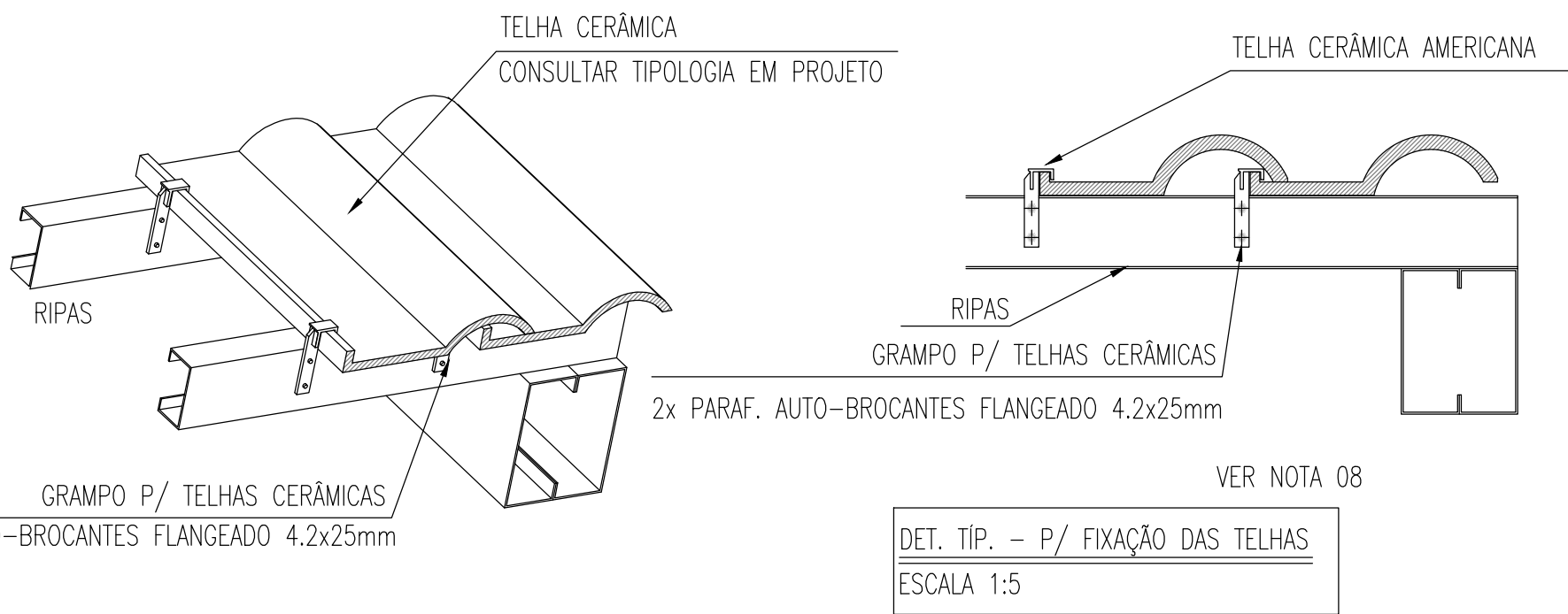

DET. TÍPICO - SOLDA SEM ESCALA

PERSPECTIVA ISOMÉTRICA SEM ESCALA

PERSPECTIVA ISOMÉTRICA SEM ESCALA

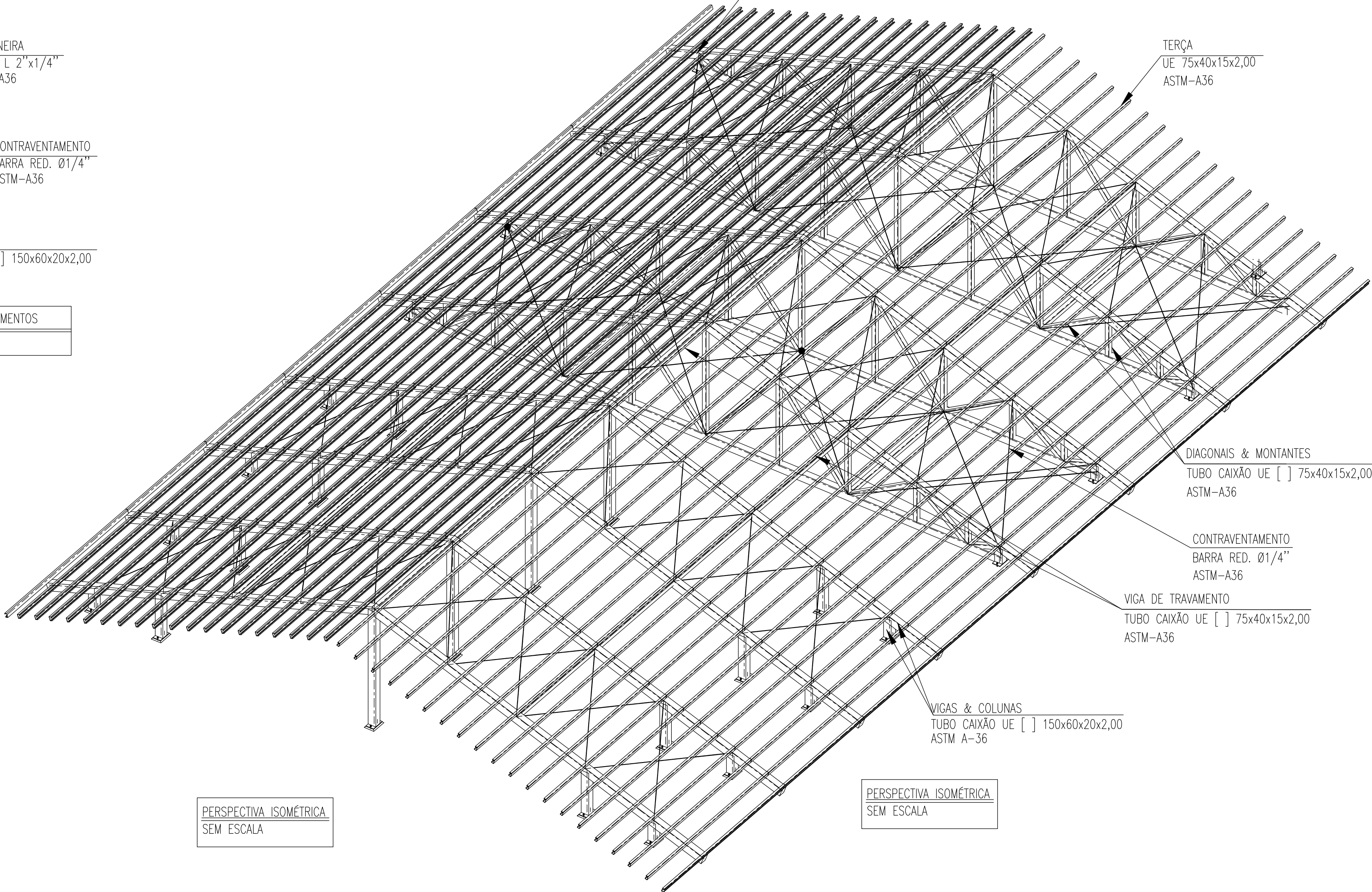

ESTADO DE GOIÁS
SECRETARIA DE ESTADO DA EDUCAÇÃO
SUPERINTENDÊNCIA DE INFRAESTRUTURA
GERÊNCIA DE PROJETOS E INFRAESTRUTURA

GERÊNCIA DE PROJETOS E INFRAESTRUTURA
APROVADO ____/____/____
TÉCNICO RESPONSÁVEL PELA APROVAÇÃO

CEPI DOM PRADA

EXECUTIVO

ENDEREÇO				
RUA CERES, S/Nº, CENTRO, URUAÇU - GO				
ÁREA DO TERRENO	ÁREA PERMEAB.	ÁREA EXISTENTE	ÁREA A DEMOLIR	ÁREA A CONSTRUIR
4411,490 m²	1880,640 m²	1851,801 m²	273,850 m²	575,092 m²
				2301,870 m²

ELABORAÇÃO:
Consórcio Diamante Engenharia
AV. BARÃO HOMEM DE MELO, Nº 3280, NOVA GRANADA
BELO HORIZONTE - MG - CEP: 30494-080
TEL.: (31) 3347-4405 / (31) 3347-7079 / (31) 3571-1500
EMAIL: contato@grupoprojetoenhengharia.com.br

AUTOR: JULIANA GONÇALVES OLIVEIRA
ENGENHEIRA CIVIL
CREA-MG: 239787/D
AUTOR: BRUNO ANDRELLI DA S. MACEDO
ENGENHEIRO MECÂNICO
CREA - MG 2168780

RT DA OBRA:
PROPRIETÁRIO: SECRETARIA DE ESTADO DA EDUCAÇÃO CNPJ: 01.409.705.0001-20
PREPOSTO: SABRINA SILVA VIEIRA VALENTE CPF: 041.530.091-64

ESTRUTURA METÁLICA

ESTRUTURA METÁLICA - COBERTURA 01 - ETAPA 01:
PLANO DE CONTRAVENTAMENTO INFERIOR; PERSPECTIVA
ISOMÉTRICA; DETALHES; LISTA DE MATERIAL.

ASSUNTO:			
DATA:	ESCALA:	REVISÃO:	Nº RRT/ART:
JUNHO/2025	INDICADA	00	
REV.	DATA	DESCRIÇÃO	VISTO
00	06/2025	EMIÇÃO INICIAL	JGO
			FOLHA: